GREEN
COMMUNITY

Green synonyms

Arcadian
Photosynthetic
Open
Expansive
Naturalistic
Organic
Curved
Transcendental

Green antonyms

Urban
Synthetic
Bounded
Dense
Artificial
Technological
Straight
Contaminating

To Sustain

To strengthen or support; to keep (something) going over time or continuously; to confirm that (something) is just or valid.

ORIGIN Latin *sustinere*, from *tenere*: “hold.”

Streets *or* Rivers?

Robert Henri, *Snow in New York*, 1902

John Henry Twachtman, Winter Harmony. 1890-1900

The river *in* the street

Mendoza, Argentina

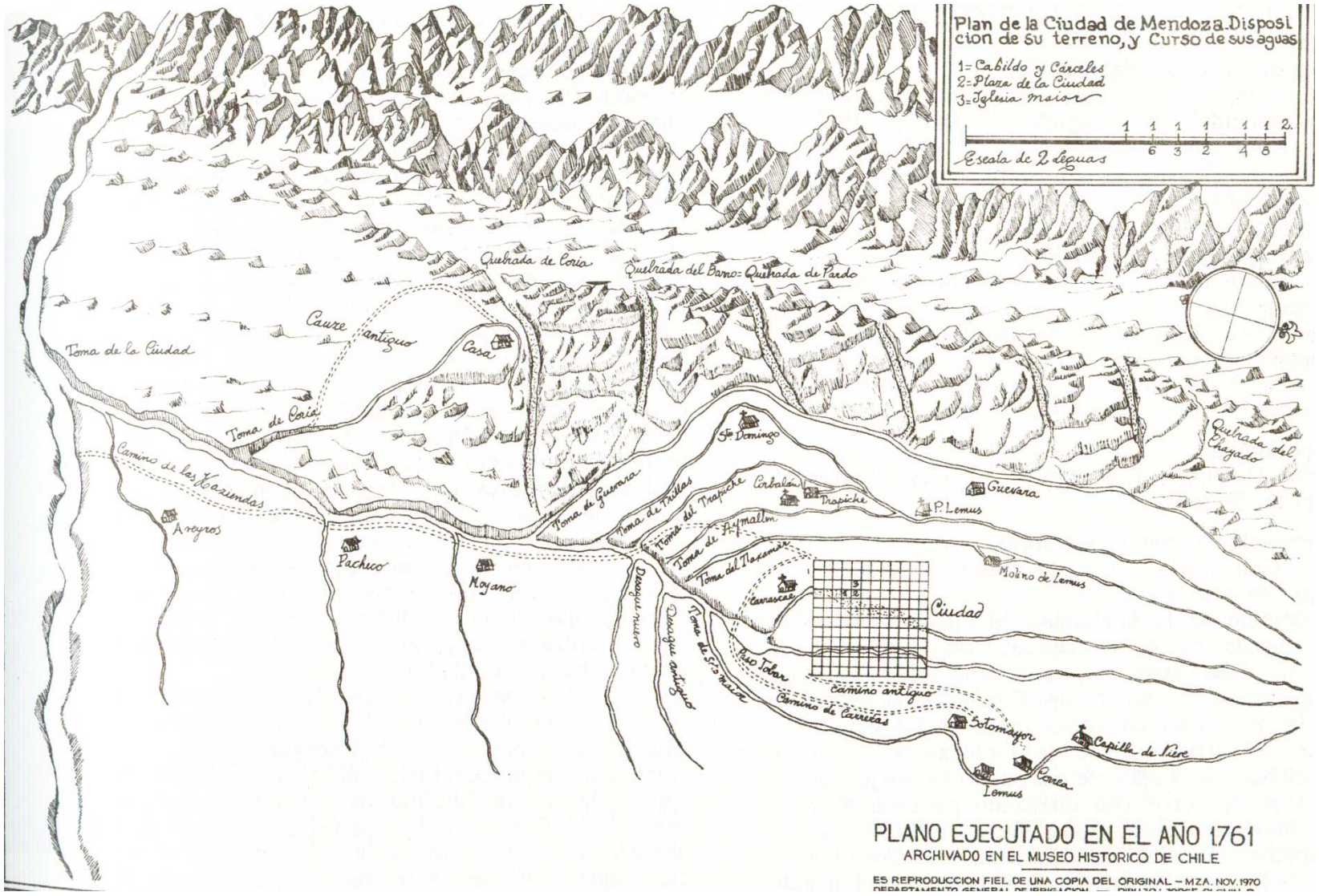
Plan de la Ciudad de Mendoza. Disposicion de su terreno, y Curso de sus aguas
1= Cabildo y Cárceles
2= Plaza de la Ciudad
3= Iglesia maior
Escala de 2 leguas
1 1 1 1 1 1 2.
6 3 2 4 8
Quebrada de Coria
Quebrada del Barro = Quebrada de Pardo
Cauze antiguo
Casa
Toma de la Ciudad
Toma de Coria
Camino de las Haziendas
Areyros
Pacheco
Moyano
Toma de Guevara
Toma de Trillas
Toma del Trapiche
Toma de Aymallen
Toma del Taxamar
Desague nuevo
Desague antiguo
Toma de Sto maior
Sto Domingo
Corbalán
Trapiche
P. Lemus
Guevara
Quebrada del Chayado
Molino de Lemus
Carrascal
Ciudad
Paso Tobar
camino antiguo
Camino de Carretas
Sotomayor
Capilla de Nieve
Correa
Lemus
PLANO EJECUTADO EN EL AÑO 1761
ARCHIVADO EN EL MUSEO HISTORICO DE CHILE
ES REPRODUCCION FIEL DE UNA COPIA DEL ORIGINAL – MZA. NOV. 1970

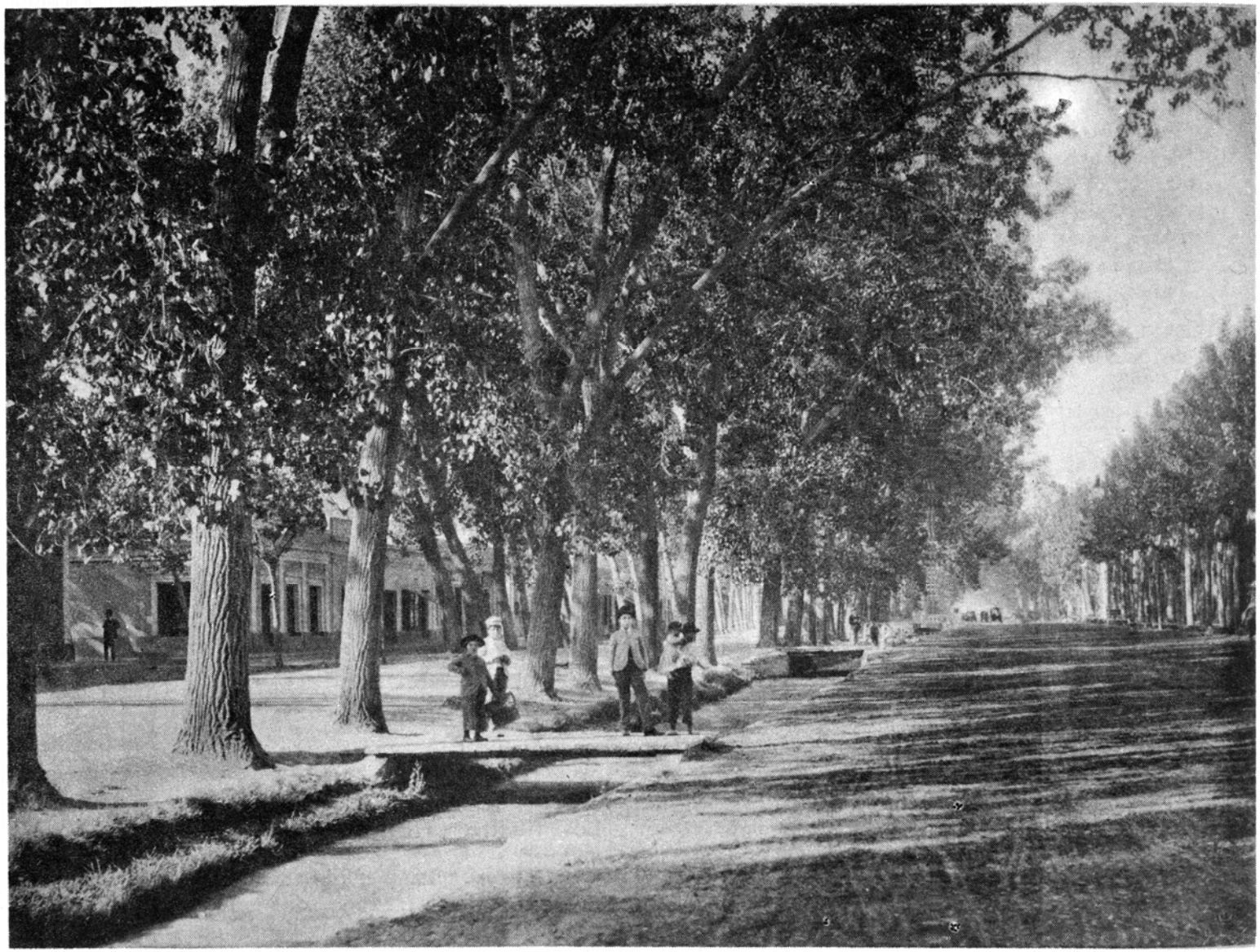

El Paseo de la Alameda a comienzos del siglo XX

The river *and* the street

Greensburg, Kansas

DENTAL
CENTRE

The river *of* the street

Bogota, Colombia

M-A1
M-A1
3
4

U1

“Lively, diverse, intense cities contain the seeds of their own regeneration...”

— Jane Jacobs, 1961

GREEN
COMMUNITY